



Report Infezioni Sessualmente Trasmesse

22/04/2025



Regione
Lombardia



Nota metodologica

I dati presenti nel seguente report provengono dal sistema di sorveglianza delle malattie infettive di Regione Lombardia – Pratiche SMI.

Le Infezioni Sessualmente Trasmesse oggetto del report sono Sifilide, Gonorrea e Chlamydia, vengono mostrati i soli casi confermati per i quali è stato eseguito un test diagnostico risultato positivo.

I dati si riferiscono ai casi segnalati dal 1/1/2023 al 31/12/2024; i casi vengono mostrati secondo la data di inizio sintomi per i casi sintomatici oppure la data di esecuzione del test diagnostico se asintomatici.

I dati relativi alle resistenti antimicrobiche per Neisseria Gonorrhoea si riferiscono agli isolati del primo semestre 2024 e provengono dal sistema regionale Microbio.

Dati estratti dal database regionale il 22/4/2025.

Report a cura della U.O. Prevenzione di Regione Lombardia

Numero di casi confermati di Sifilide per mese in Regione Lombardia

Numero di casi confermati per mese - SIFILIDE

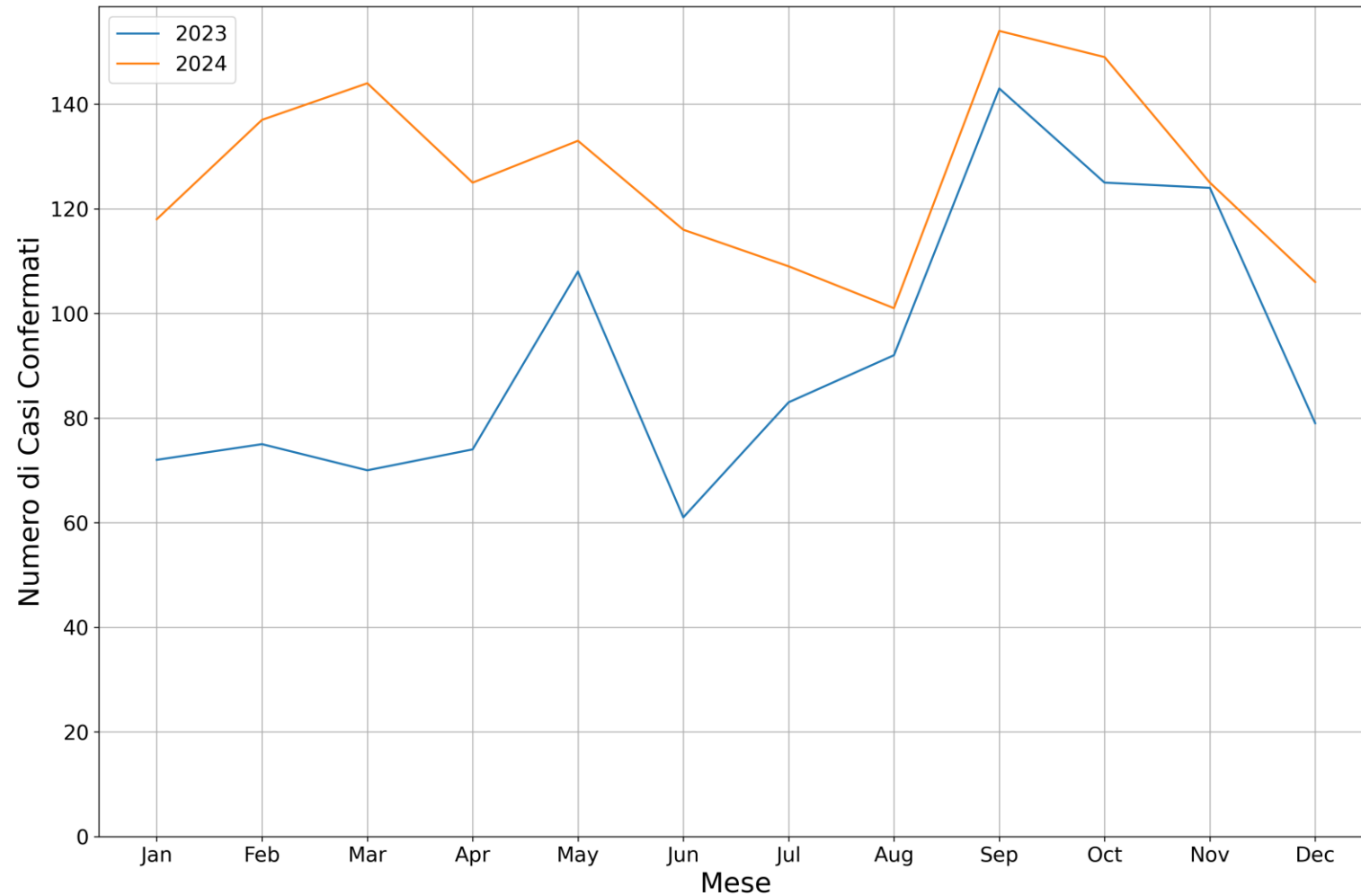

Numero di casi confermati di Gonorrea per mese in Regione Lombardia

Numero di casi confermati per mese - GONORREA

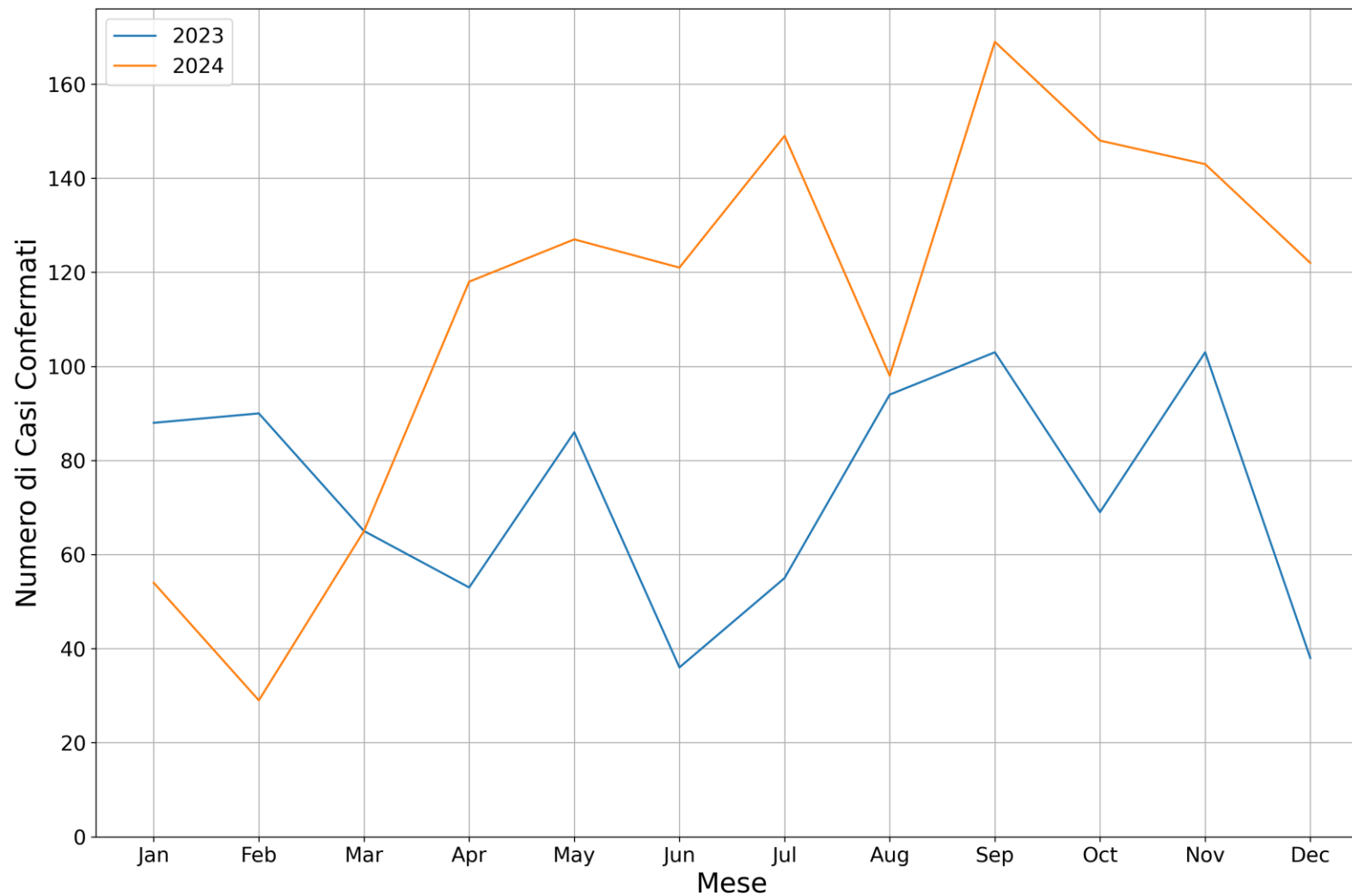

Numero di casi confermati di Chlamydia per mese in Regione Lombardia

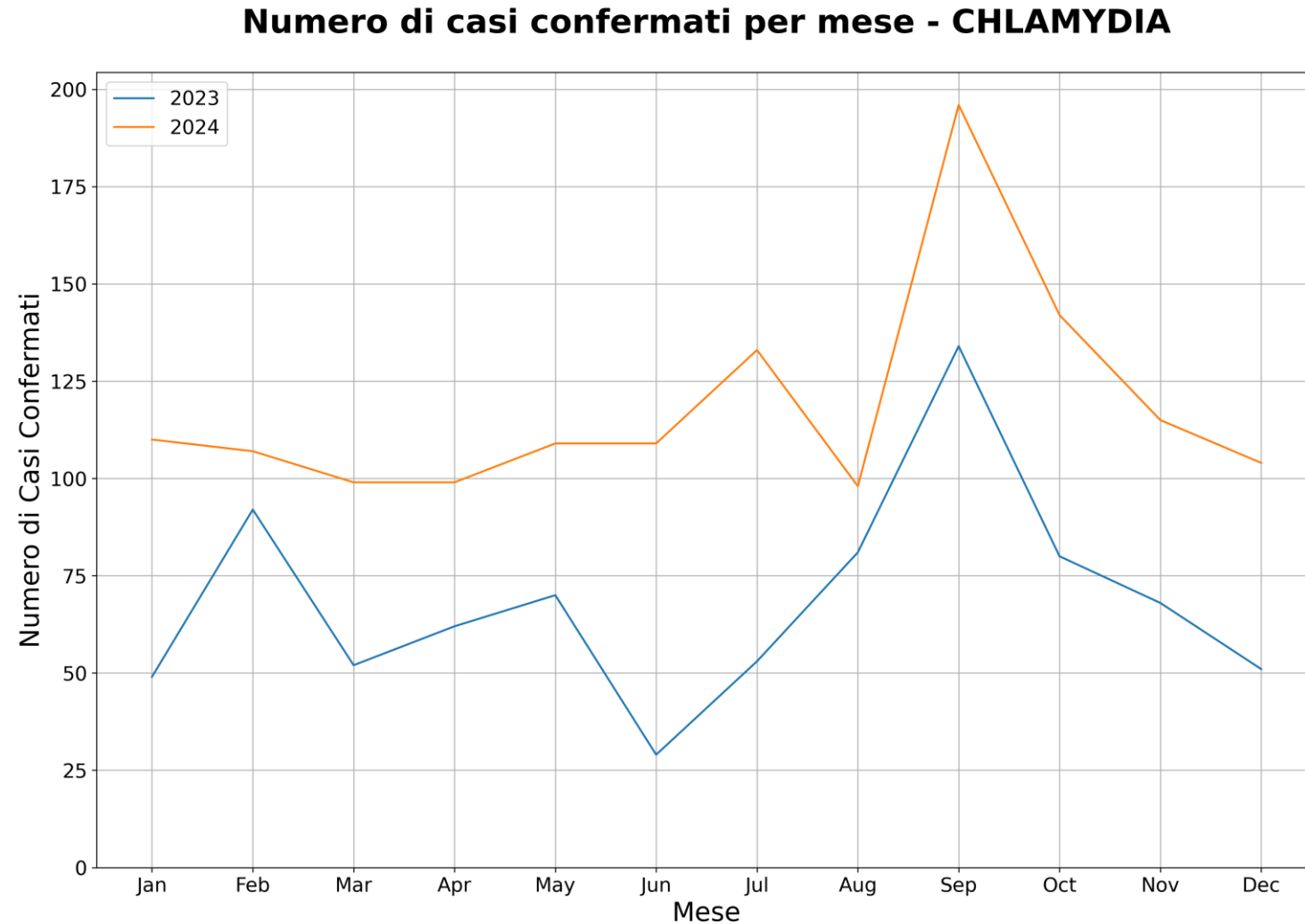

Numero di casi confermati di Sifilide per mese per sesso

Numero di casi confermati per sesso per mese - SIFILIDE

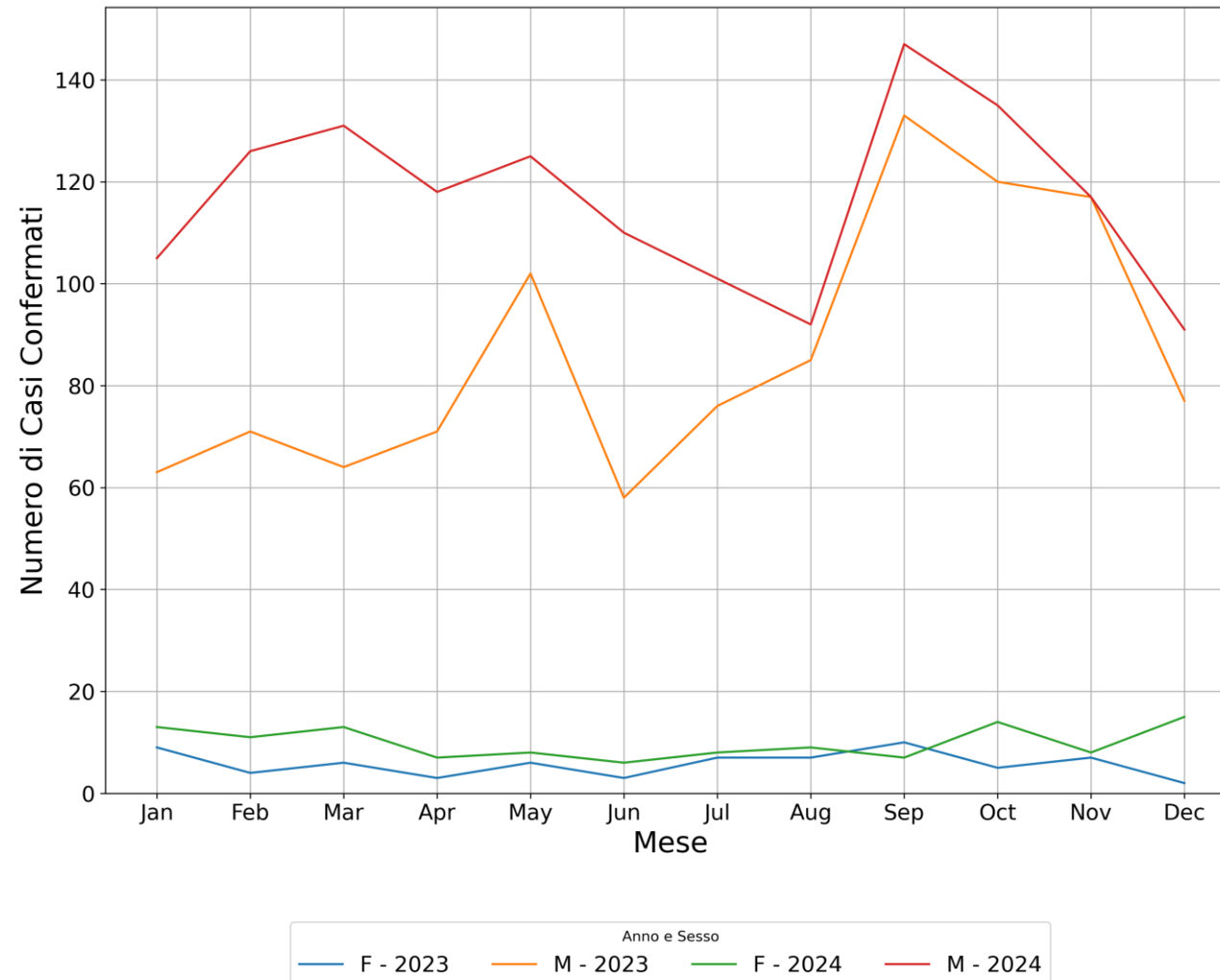

Numero di casi confermati di Gonorrea per mese per sesso

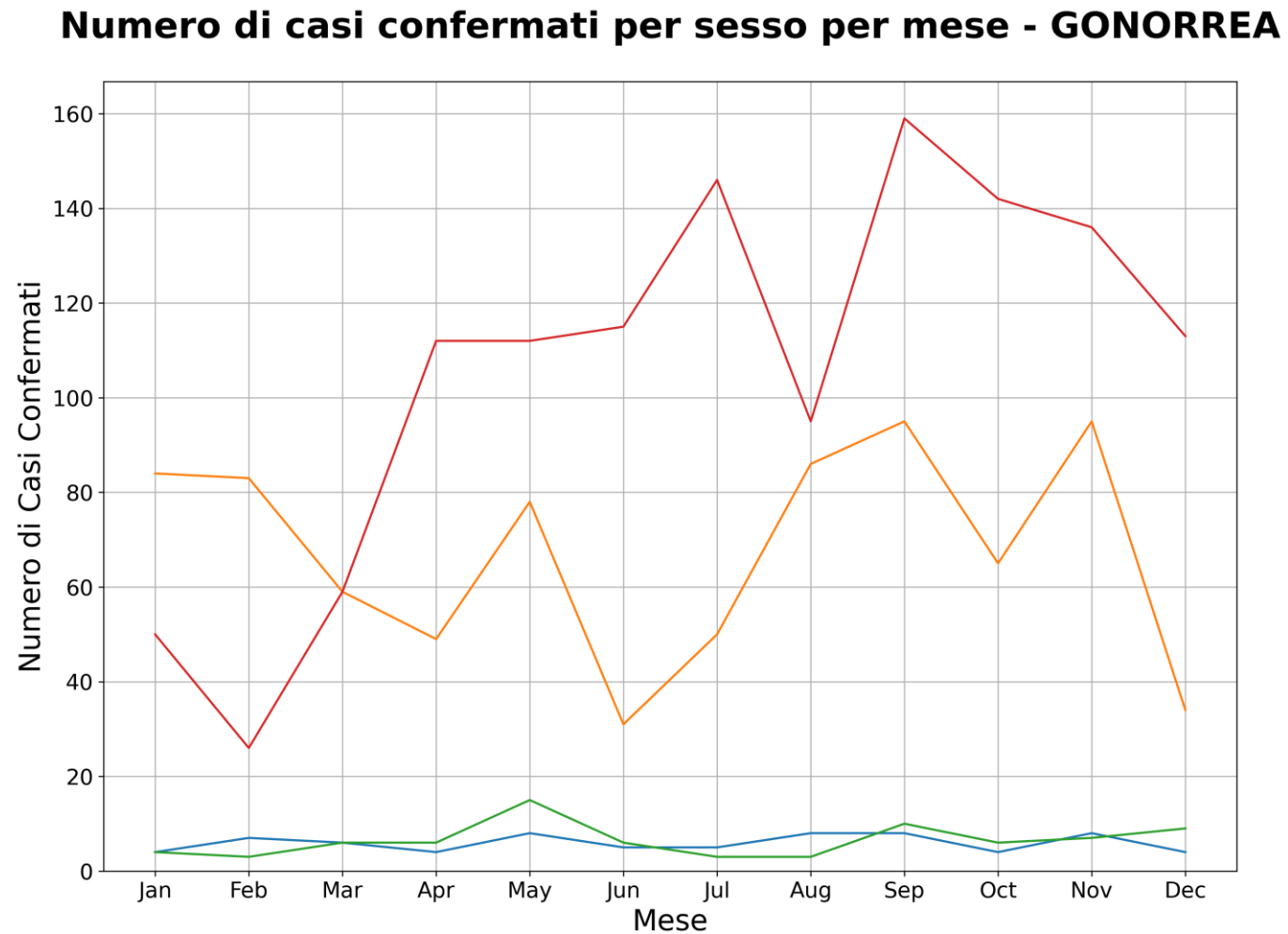

Numero di casi confermati di Chlamydia per mese per sesso

Numero di casi confermati per sesso per mese - CHLAMYDIA

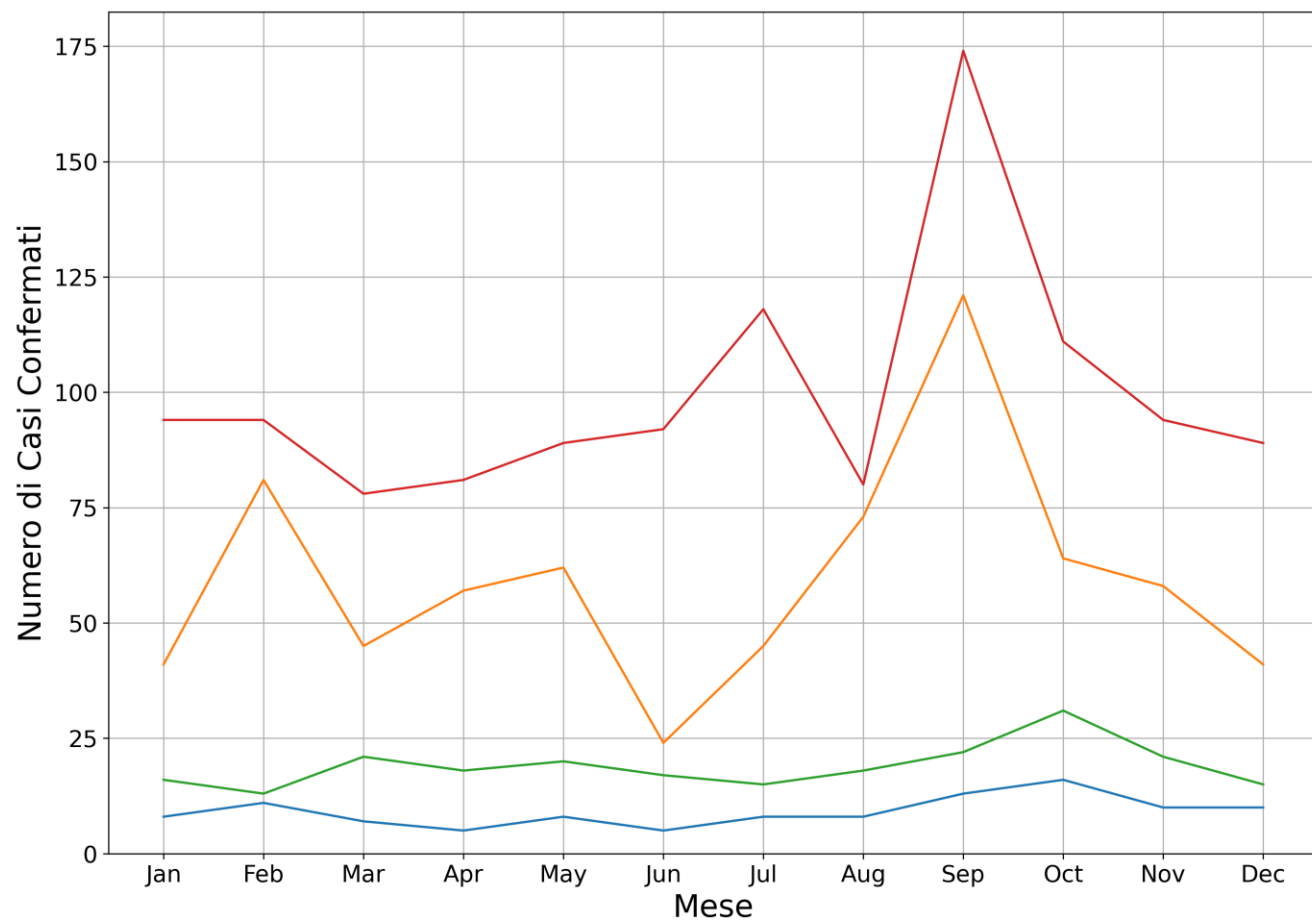

Anno e Sesso
— F - 2023 — M - 2023 — F - 2024 — M - 2024

Numero di casi confermati di Sifilide, Gonorrea e Chlamydia per mese per sesso in Regione Lombardia

SIFILIDE													
Anno	Sesso	Jan	Feb	Mar	Apr	May	Jun	Jul	Aug	Sep	Oct	Nov	Dec
2023	F	9	4	6	3	6	3	7	7	10	5	7	2
2023	M	63	71	64	71	102	58	76	85	133	120	117	77
2024	F	13	11	13	7	8	6	8	9	7	14	8	15
2024	M	105	126	131	118	125	110	101	92	147	135	117	91

GONORREA													
Anno		Jan	Feb	Mar	Apr	May	Jun	Jul	Aug	Sep	Oct	Nov	Dec
2023	F	4	7	6	4	8	5	5	8	8	4	8	4
2023	M	84	83	59	49	78	31	50	86	95	65	95	34
2024	F	4	3	6	6	15	6	3	3	10	6	7	9
2024	M	50	26	59	112	112	115	146	95	159	142	136	113

CHLAMYDIA													
Anno		Jan	Feb	Mar	Apr	May	Jun	Jul	Aug	Sep	Oct	Nov	Dec
2023	F	8	11	7	5	8	5	8	8	13	16	10	10
2023	M	41	81	45	57	62	24	45	73	121	64	58	41
2024	F	16	13	21	18	20	17	15	18	22	31	21	15
2024	M	94	94	78	81	89	92	118	80	174	111	94	89

Numero di casi confermati di Sifilide per fascia di età

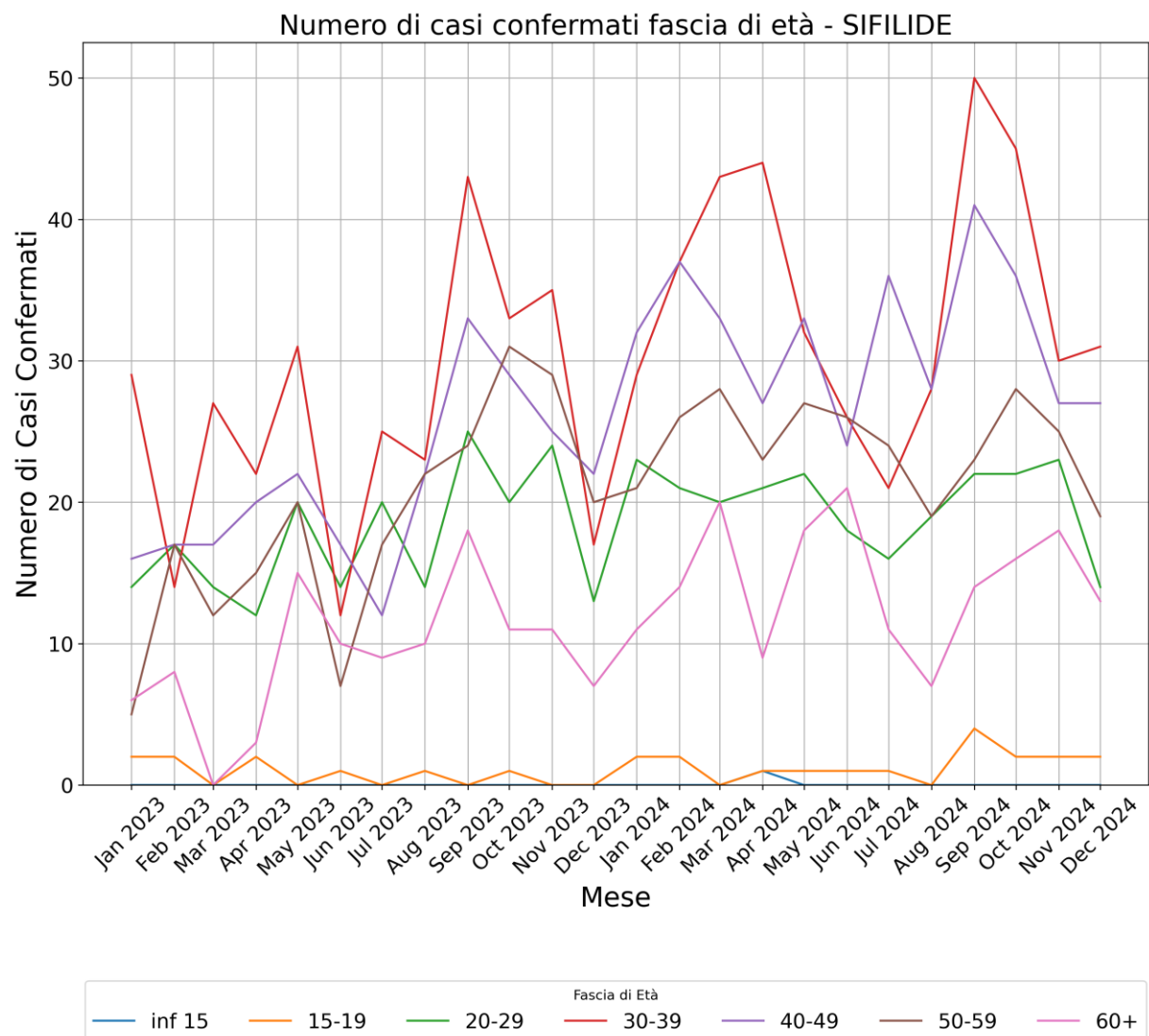

Numero di casi confermati di Gonorrea per fascia di età

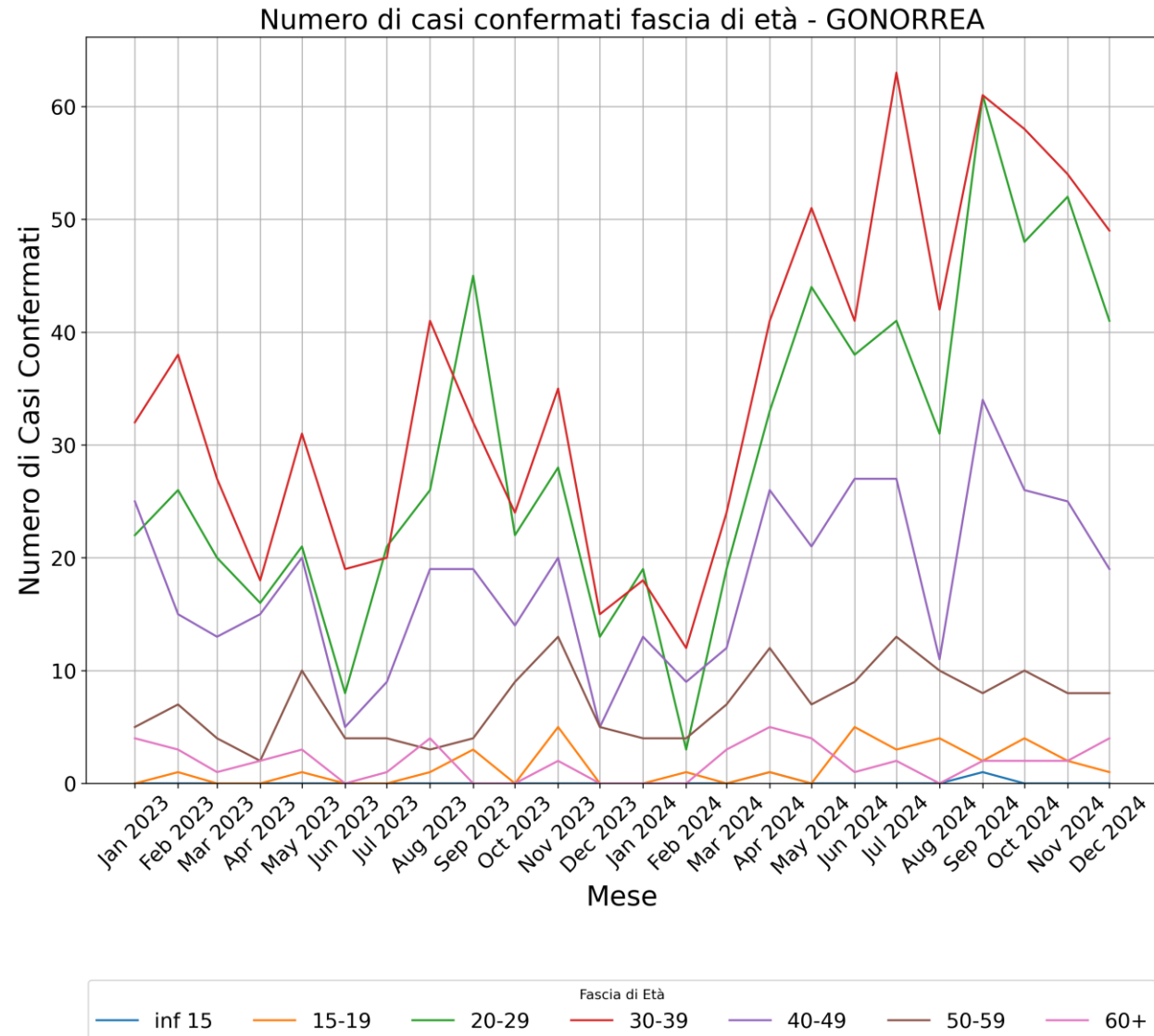

Numero di casi confermati di Chlamydia per fascia di età

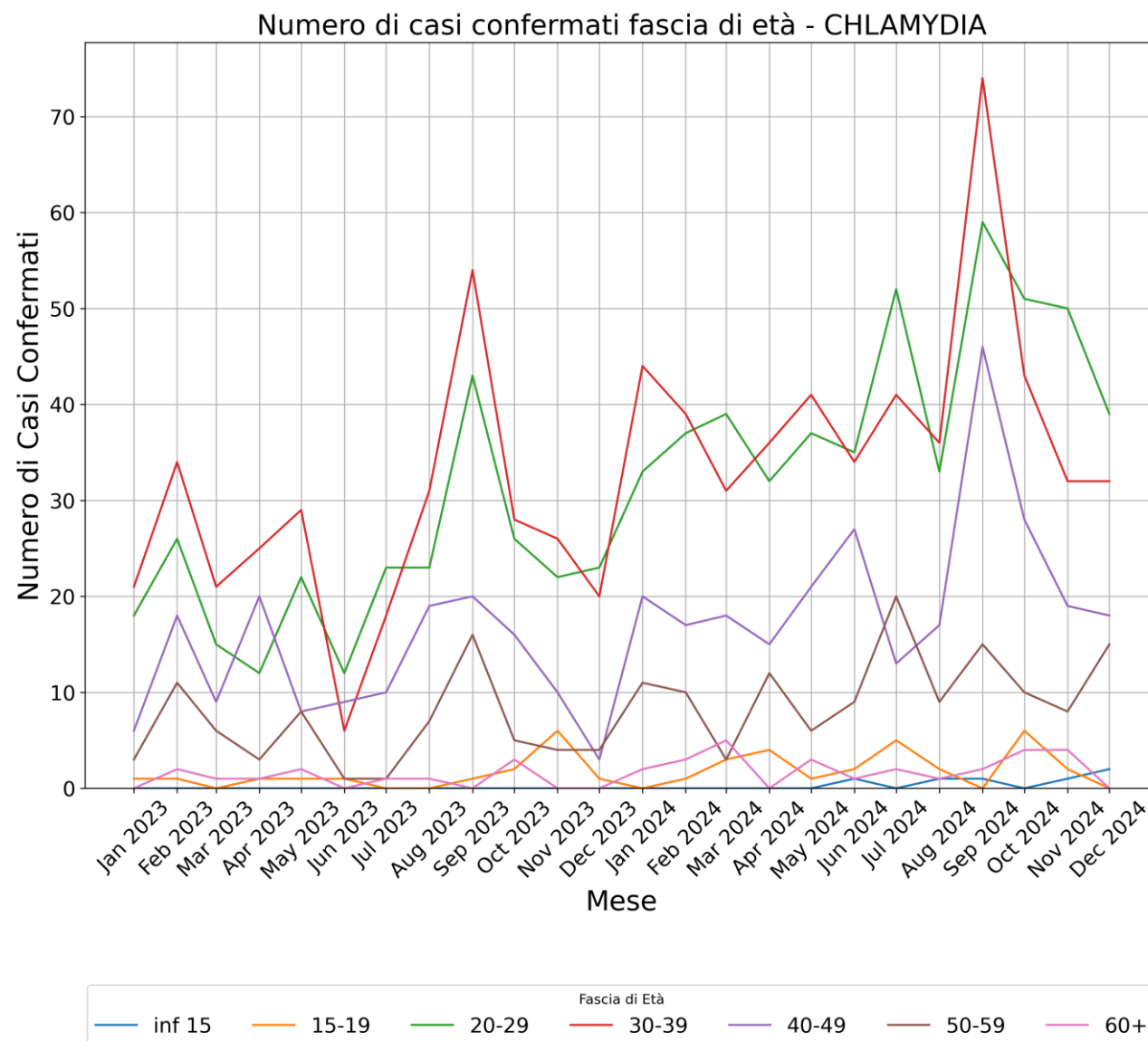

Incidenza casi confermati Sifilide per trimestre per 100.000 ab. per fascia di età

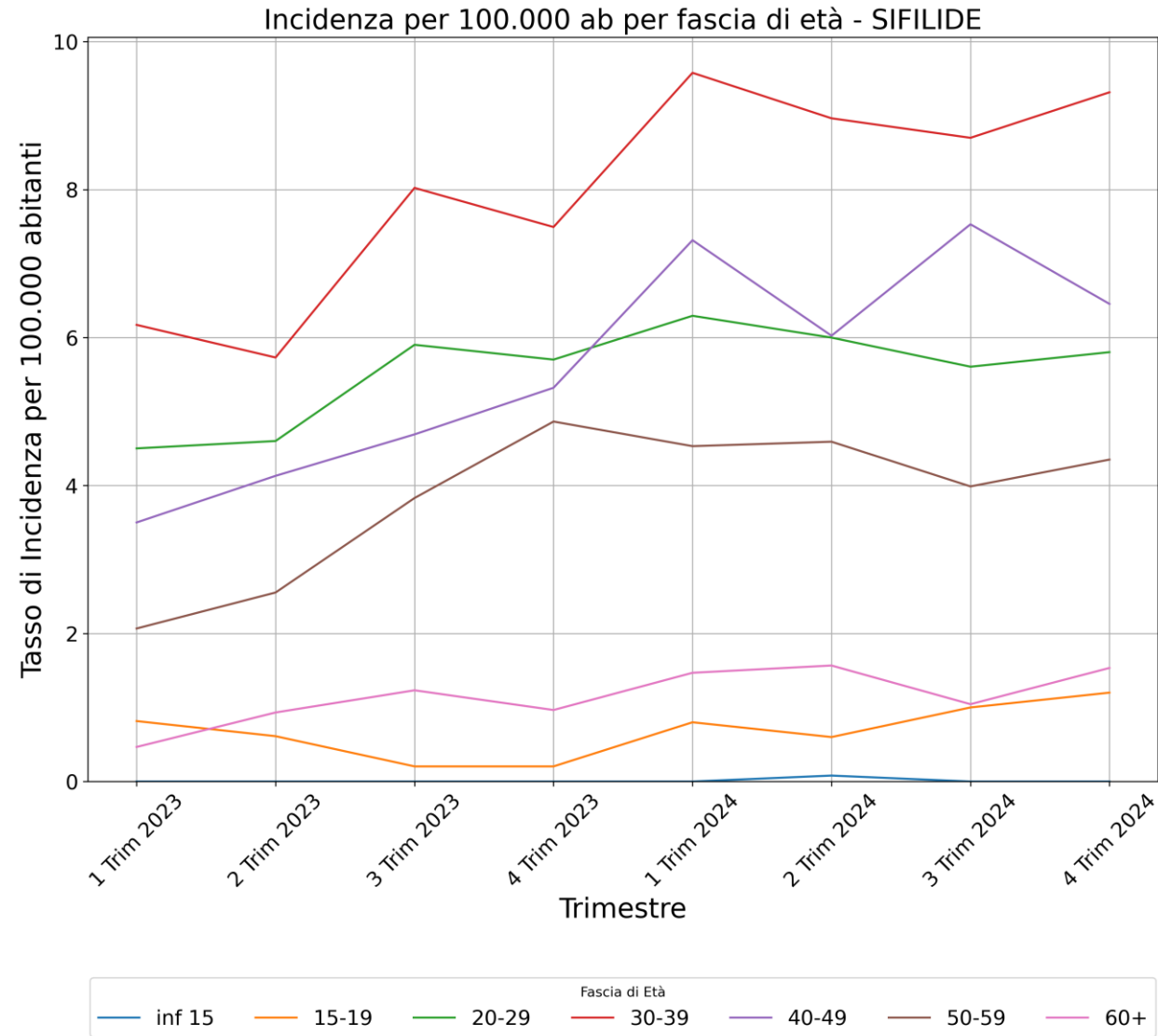

Incidenza casi confermati Gonorrea per trimestre per 100.000 ab. per fascia di età

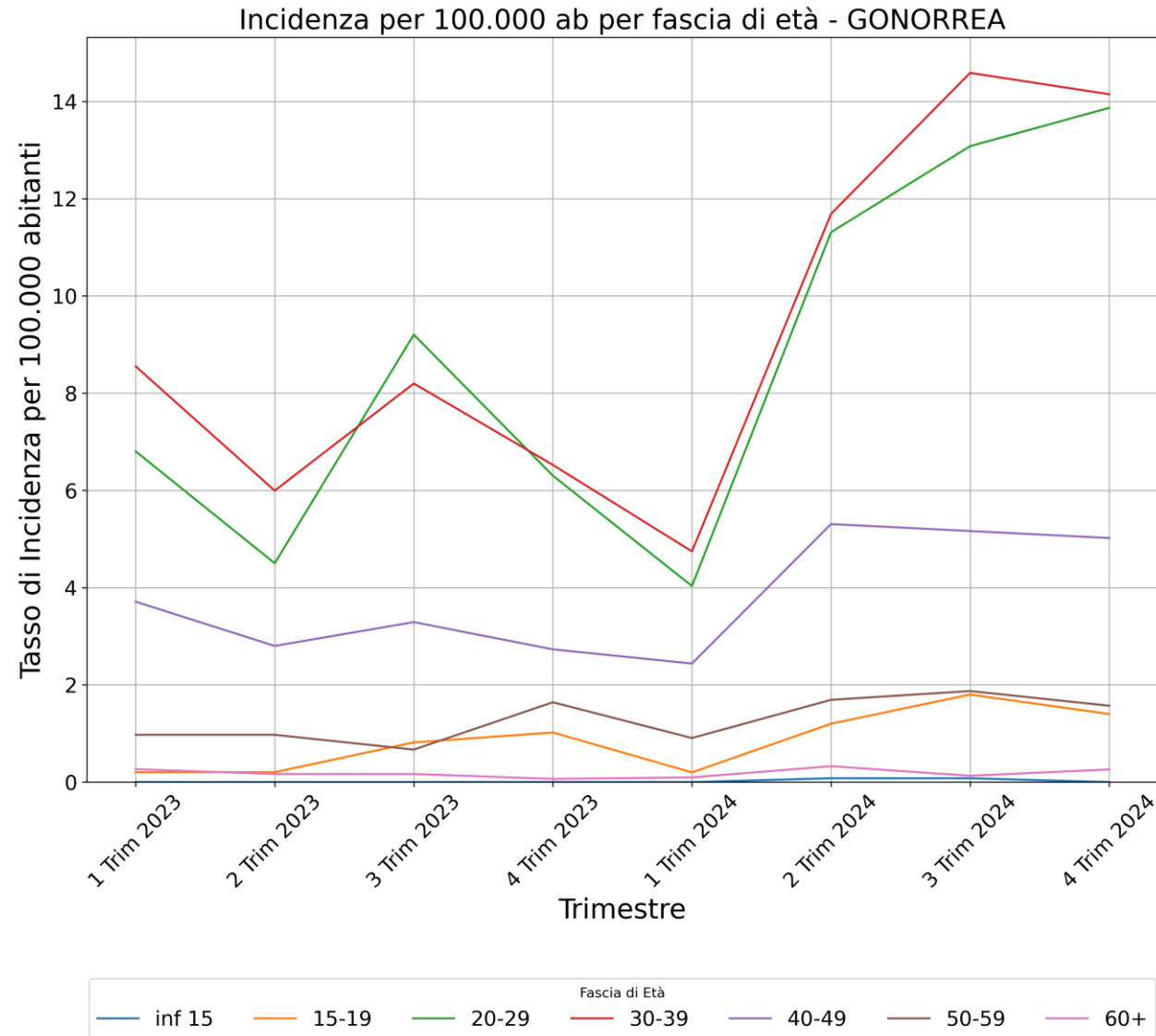

Incidenza casi confermati Chlamydia per trimestre per 100.000 ab. per fascia di età

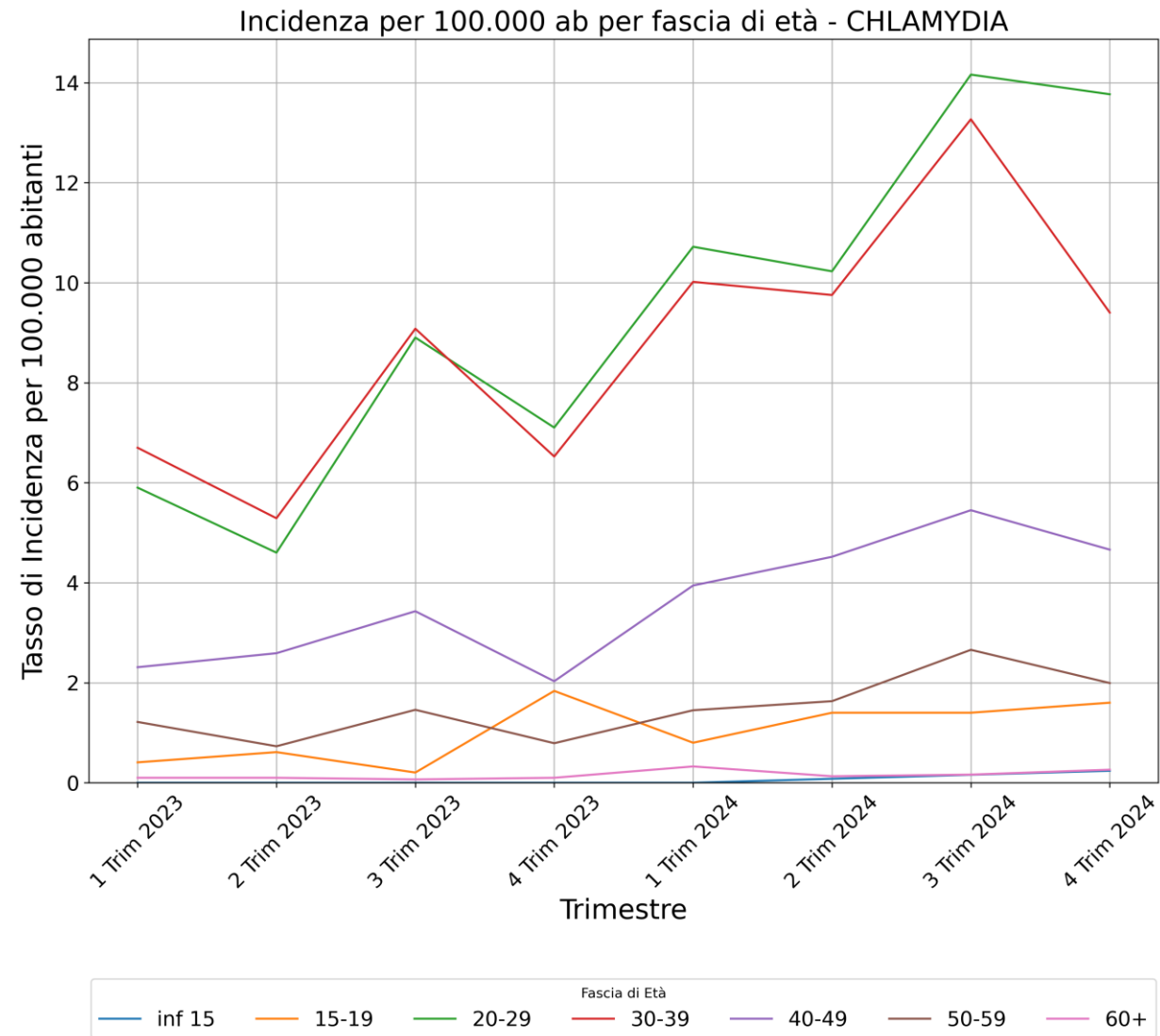

Numero di casi confermati di Sifilide per provincia

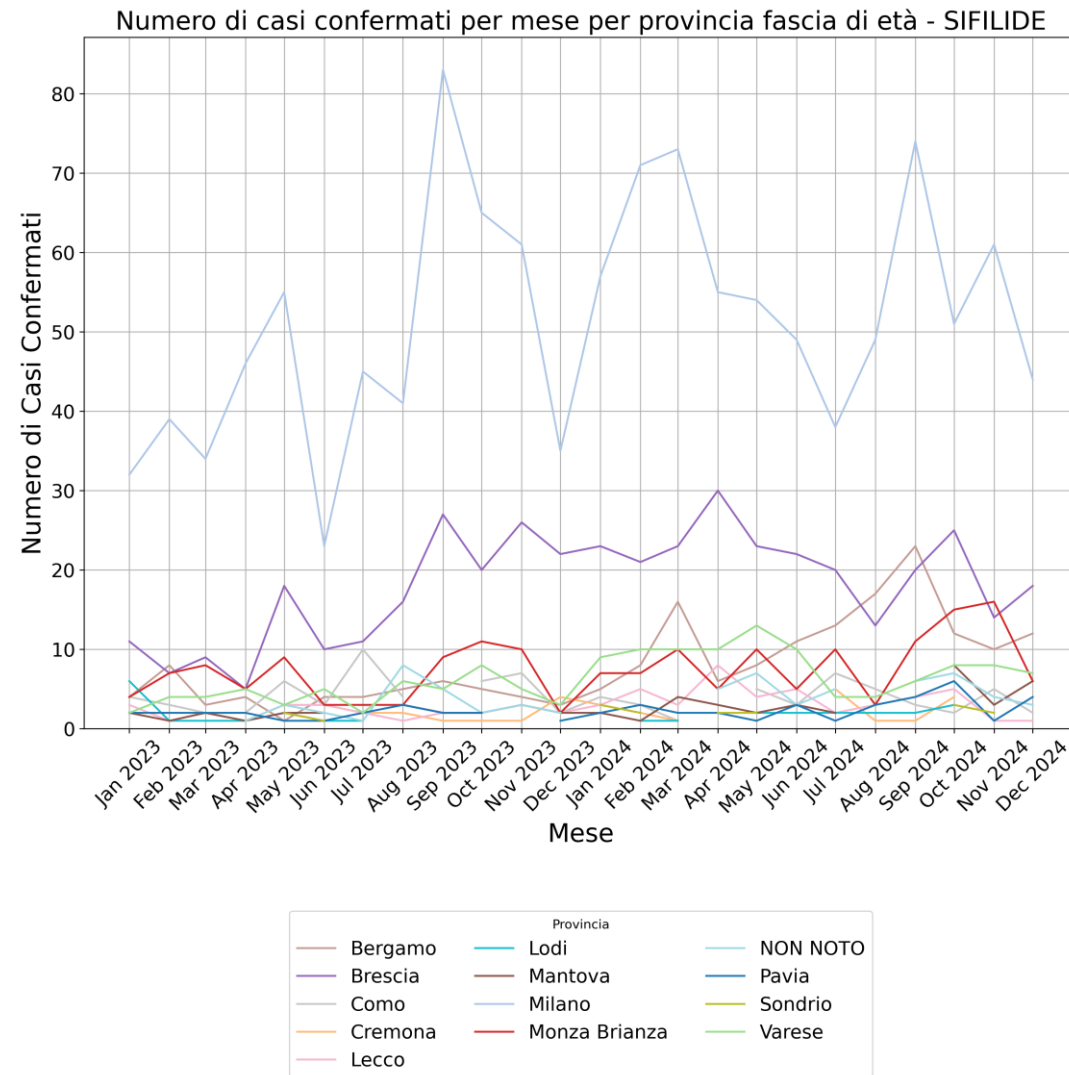

Numero di casi confermati di Gonorrea per provincia

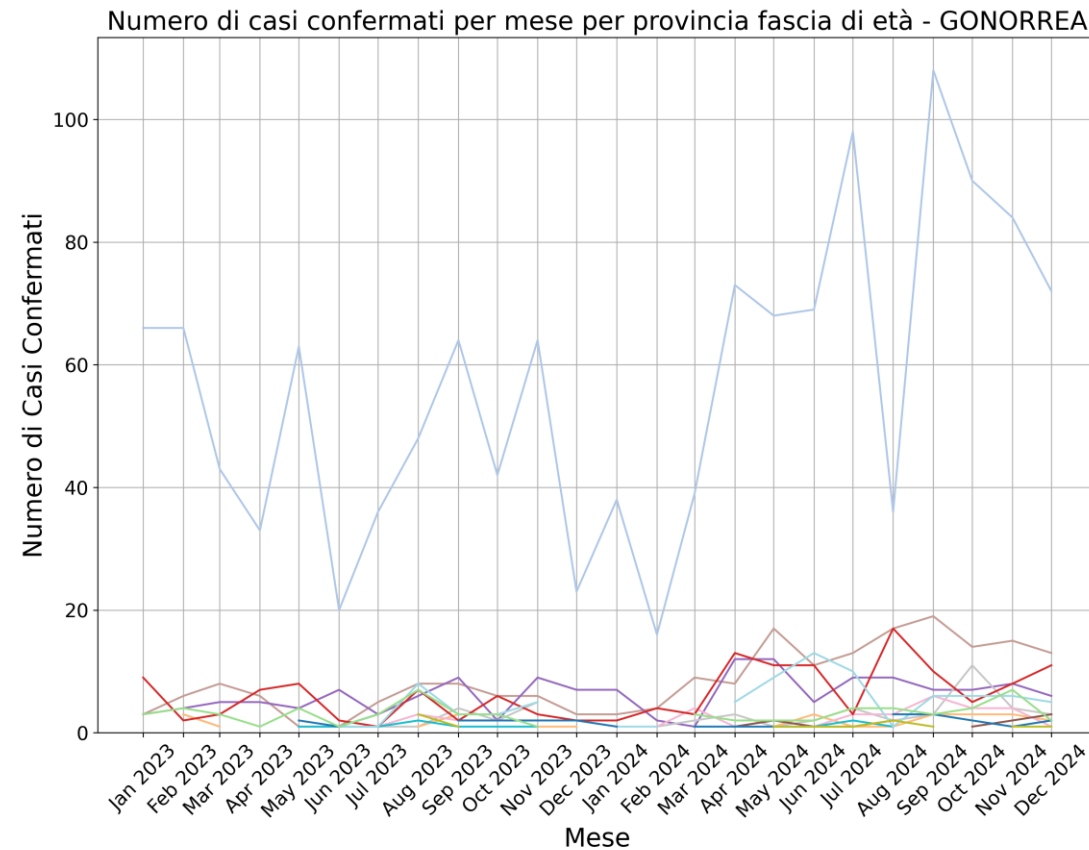

Numero di casi confermati di Chlamydia per provincia

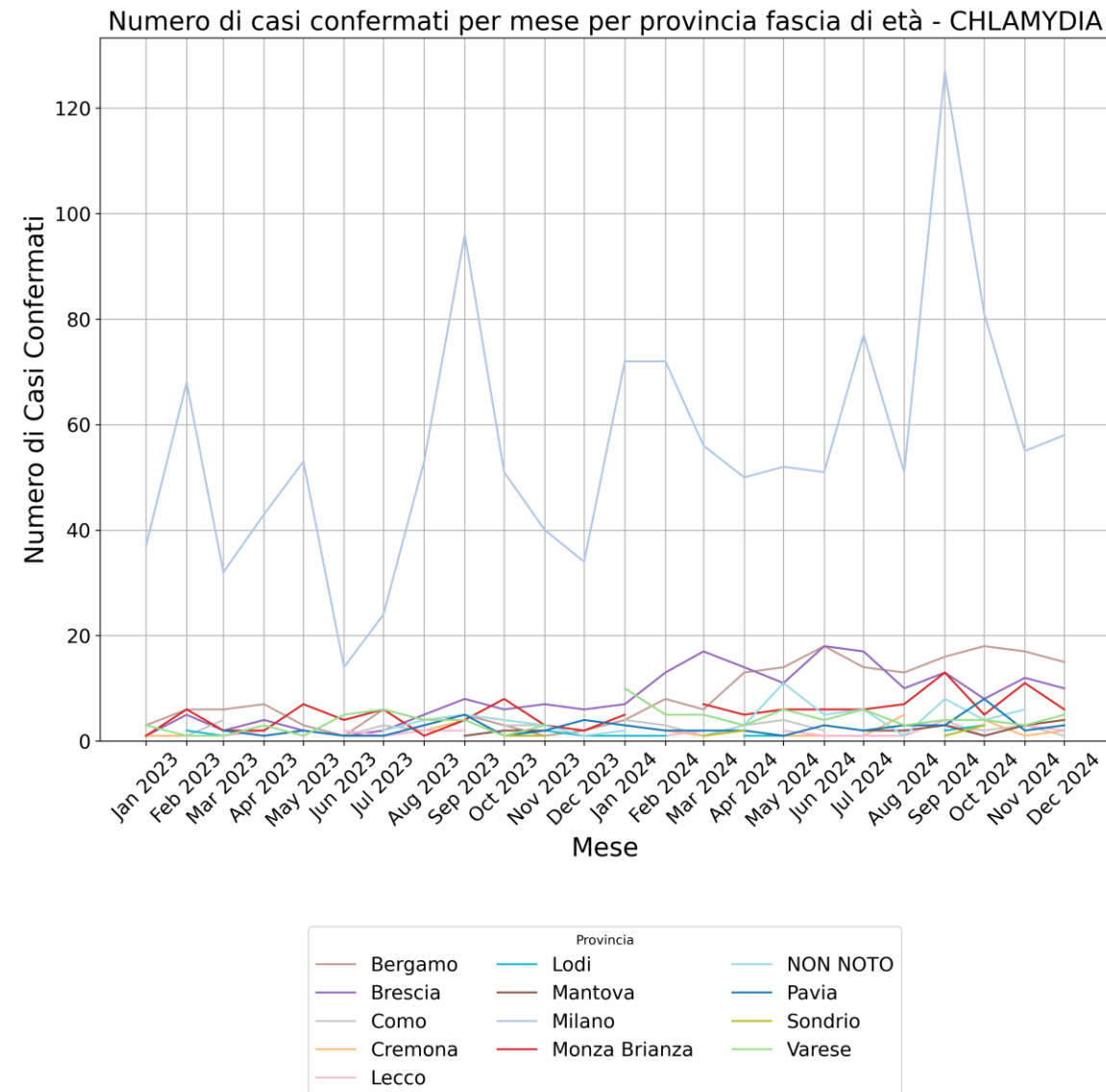

Incidenza casi confermati Sifilide per trimestre per 100.000 ab. per provincia

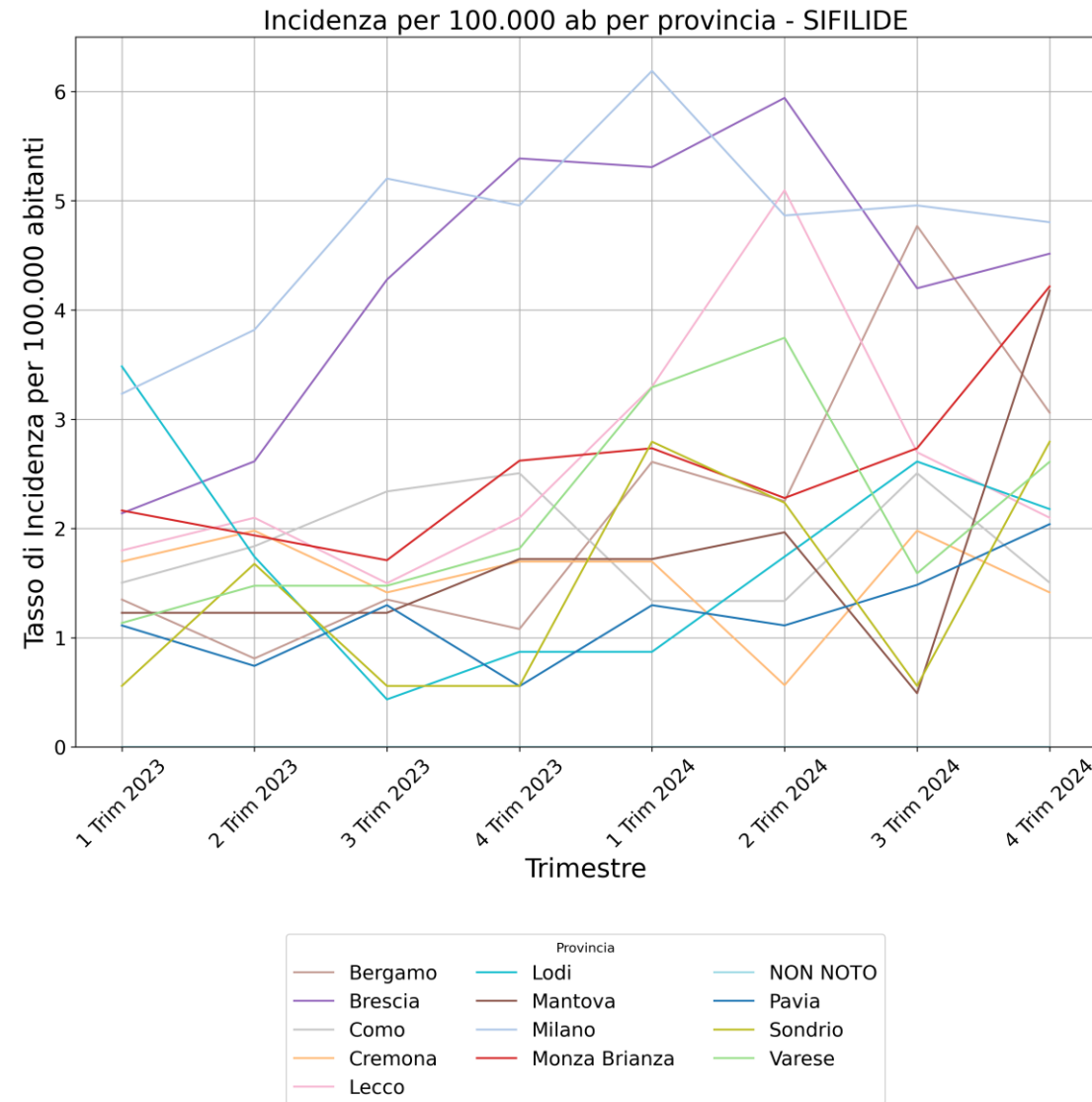

Incidenza casi confermati Gonorrea per trimestre per 100.000 ab. per provincia

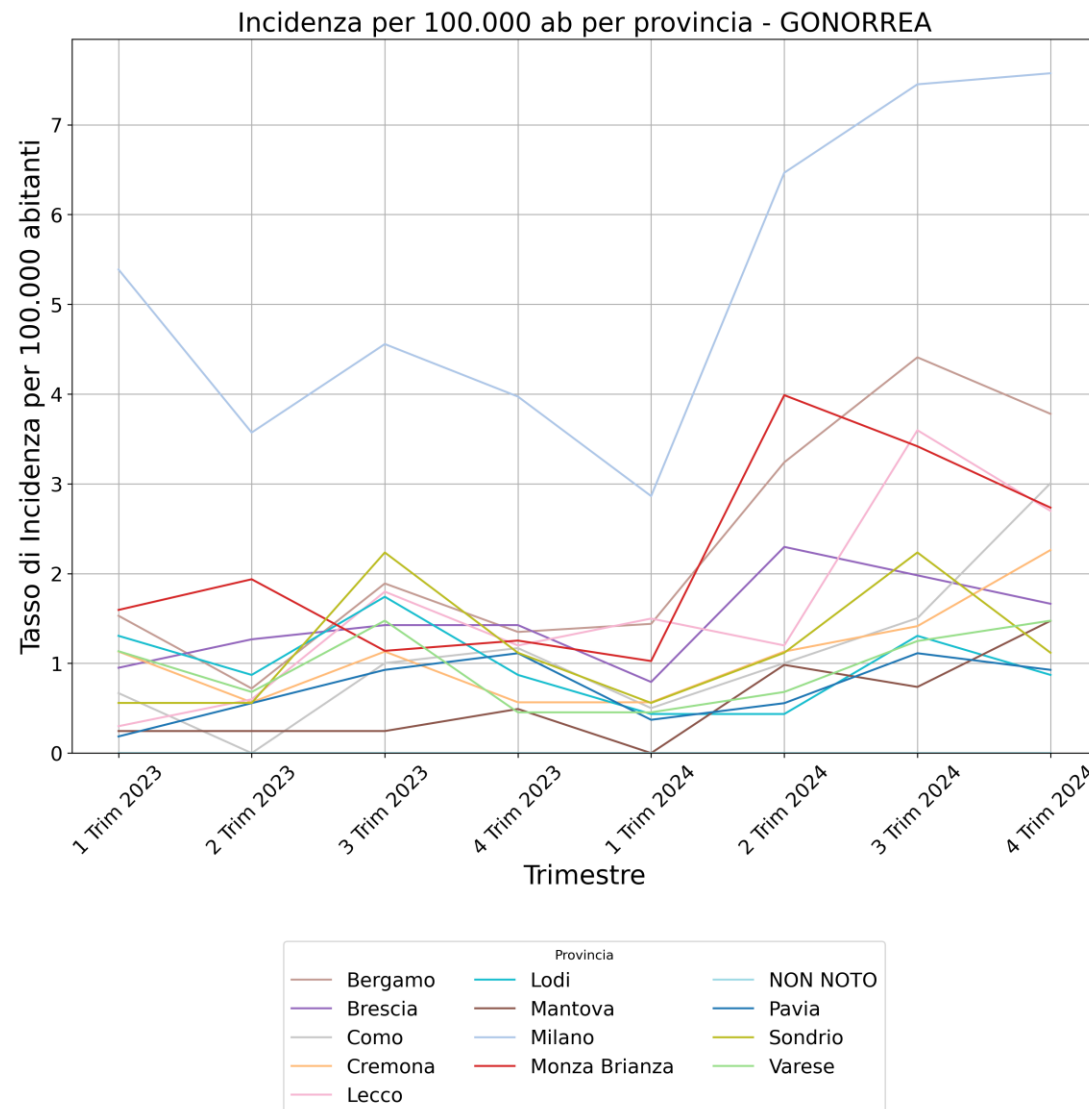

Incidenza casi confermati Chlamydia per trimestre per 100.000 ab. per provincia

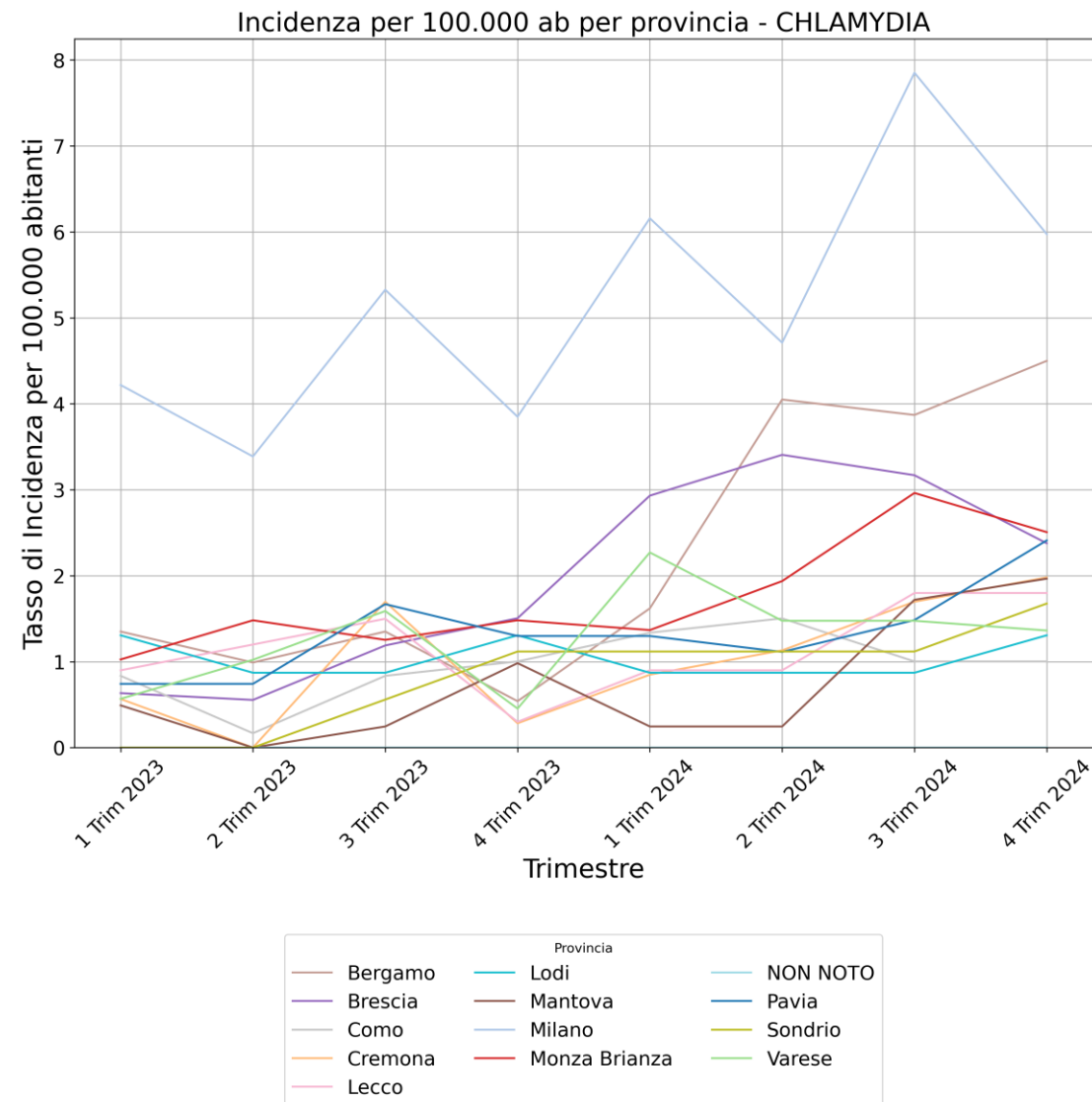

Numero casi di Sifilide, Chlamydia e Gonorrea per fascia di età per sesso per anno

SIFILIDE								
Anno	Sesso	inf 15	15-19	20-29	30-39	40-49	50-59	60+
2023	F	0	1	14	19	19	11	5
2023	M	0	8	193	292	233	208	103
2024	F	0	2	22	29	34	17	15
2024	M	0	16	219	387	347	272	157

GONORREA								
Anno	Sesso	inf 15	15-19	20-29	30-39	40-49	50-59	60+
2023	F	0	3	29	16	13	7	3
2023	M	0	8	239	316	166	63	17
2024	F	0	3	41	20	7	3	4
2024	M	1*	20	389	494	243	97	21

CHLAMYDIA								
Anno	Sesso	inf 15	15-19	20-29	30-39	40-49	50-59	60+
2023	F	0	6	73	17	8	4	1
2023	M	0	9	192	296	140	65	10
2024	F	0	15	154	38	14	2	4
2024	M	1**	11	343	445	245	126	23

* Congiuntivite in neonato

**Congiuntivite in 14enne

Percentuale diagnosi in soggetti asintomatici per anno

Infezione	Percentuale soggetti asintomatici	
	2023	2024
CHLAMYDIA	68	76
GONORREA	55	65
SIFILIDE	57	67

Report resistenze Neisseria Gonorrhoeae

Nel primo semestre 2024 sono stati segnalati 190 isolati di Neisseria Gonorrhoeae provenienti da 151 pazienti

- I setting sono stati:
- PS: 7 campioni
 - Ricovero: 5 campioni
 - Ambulatorio: 178 campioni

Resistenze antimicrobiche individuate

Antibiotico	INDICATORE SIR				TOTALE
	Resistente		Sensibile		
	Valore assoluto	Valore percentuale	Valore assoluto	Valore percentuale	
AZITROMICINA	6	18.75%	20	62.50%	32
CEFIXIMA	1	2.44%	39	95.12%	41
CEFTRIAXONE	1	0.77%	129	99.23%	130
CIPROFLOXACINA	92	71.88%	35	27.34%	128
SPECTINOMICINA	0	0	22	100.00%	22
TETRACICLINA	65	58.04%	42	37.50%	112

Nota: I dati si riferiscono al primo semestre 2024 e provengono dai centri aderenti alla rete Microbio